

DYMO[®]

LabelWriter[®]

Wifi



Manuál

Obsah

1	Bezpečnostní opatření
2	Ochrana životního prostředí
3	Informace o nové tiskárně New Label Printer
3	Registrace vašeho výrobku
3	Seznámení s tiskárnou Label Printer
5	Připojení do sítě
5	Klávesy Label Feed
6	Kontrolka připojení do sítě
6	Klávesa WPS
6	RESET
6	Páčka uvolnění pásky
6	Průvodce štítkováním
6	O štítcích
7	Systémové požadavky
8	Vytvoření a tisk štítků
8	DYMO Label Software
8	DYMO Connect Mobile App
8	DYMO Stamps (jen USA)
8	Informace pro vývojáře
10	Začínáme
10	Připojení k síti
10	Vložení štítků
12	Připojení tiskárny do Vaší sítě
12	Připojení tiskárny WPS
12	Připojení tiskárny přes Pomoc rychlého nastavení
13	Tisk štítků
13	Tisk štítků z počítače
14	Tisk štítků z mobilního zařízení
14	Připojení tiskárny přes USB kabe
15	Konfigurace bezdrátového nastavení tiskárny
15	Vstup do nastavení
16	Menu webového nastavení
16	Spuštění Pomoci rychlého nastavení
16	Bezdrátové připojení
17	Jak získat PIN k WPS
17	Jak získat přístup k tiskárně
18	Připojení tiskárny k jiné síti
19	Změna nastavení
19	Změna hesla
19	Přejmenování tiskárny
20	Změna jazyka
20	Změna časového nastavení
21	Péče o tiskárnu
22	Pomoc
22	Kontrolka bezdrátového připojení
22	Kontrolka připojení k elektrické síti

- 23 Problémy s bezdrátovým připojením
- 25 Problém s tiskárnou
- 27 Přenastavení tiskárny na tovární nastavení
- 27 Jak získat Zákaznickou podporu

28 Zpětná vazba

29 Informace technické a ochrany životního prostředí

- 29 Technická specifikace
- 30 Specifikace bezdrátového připojení

30 Certifikát přístroje

Bezpečnostní opatření

Přečtěte si následující instrukce a dodržujte je.

Obecné informace

- Plastové obaly nedávejte dětem na hraní.
- Přístroj umístěte na rovnou plochu.
- Používejte jej předepsaným způsobem.
- Přístroj odpojte z elektrické sítě ihned, jakmile ucítíte podezřelý zápach, uvidíte kouř nebo jakýkoli jiný podezřelý signál.
- Přístroj nerozebírejte. Pokud potřebujete přístroj opravit nebo zkontrolovat, kontaktujte naši Zákaznickou podporu DYMO.
- Dávejte pozor, abyste přístroj neupustili, nebouchli do něj nebo ho nějak jinak nepoškodili.
- Do přístroje se nesmí dostat voda ani jiné tekutiny.
- Pokud přístroj čistíte, odpojte ho od elektrické sítě.
- Do přístroje nepatří cizí předměty.
- Na čištění přístroje nepoužívejte ředidla, líh ani benzín, protože mohou způsobit poškození povrchu přístroje. K čištění použijte měkký hadřík.

Zapojení do elektrické sítě

- Používejte pouze originální kabely.
- Nesahejte do elektrické sítě mokřýma rukama.
- Kabely nezkracujte.
- Kabely nepoužívejte v případě poškození.
- Za kabel netahejte.
- Adaptéry se nesmí přehřát. Zabezpečte dostatečný přístup vzduchu.
- Pokud přístroj nepoužíváte, odpojte ho z elektrické sítě.

Tiskárna

- Pokud je tiskárna v provozu, nestrkejte do ní prsty.
- Do tiskárny nepatří cizí předměty.
- Nestrkejte prsty do prostoru, kde se odstřihávají štítky.
- Nedávejte přístroj na přímé sluneční světlo, nevystavujte ho příliš nízkým ani vysokým teplotám, chraňte ho před vlhkostí a prachem.
- Nezvedejte přístroj za kryt.

Štítky

- Používejte pouze originální štítky DYMO. Záruka na výrobek se nevztahuje v případě používání neoriginálních štítků.
- Štítky používejte pouze na čisté a suché ploše při pokojové teplotě.
- Nevystavujte role se štítky přímému slunečnímu záření, vysokým teplotám, velké vlhkosti nebo prachu. Skladujte na chladném, tmavém místě.

Ochrana životního prostředí

Přístroj, který jste koupili využívá pro výroby přírodní zdroje. Může obsahovat části, které jsou nebezpečné pro zdraví i životní prostředí.

Přístroj nevyhazujte do běžného odpadu, ale do speciálního průmyslového odpadu. Takto bude dále recyklován v souladu s ochranou životního prostředí.



V případě jakýchkoli dotazů nás kontaktujte na Zákaznické podpoře DYMO.

Nová tiskárna

Gratulujeme Vám k zakoupení nové tiskárny DYMO LabelWriter. Díky ní budete moci roky spolehlivě tisknout štítky.

Navštivte stránku **www.dymo.com**, najdete na ní informace ohledně štítků a příslušenství.

Registrace přístroje

Svůj přístroj zaregistrujte na **www.dymo.com/register**.

Budete potřebovat sériové číslo, které najdete na spodní straně přístroje.

Tato tiskárna nepoužívá tonery ani inkoust, protože tiskne na základě termotisku. Proto jedině, co do ní budete nakupovat, jsou štítky.



Serial number on bottom of printer

Jednotlivé části tiskárny

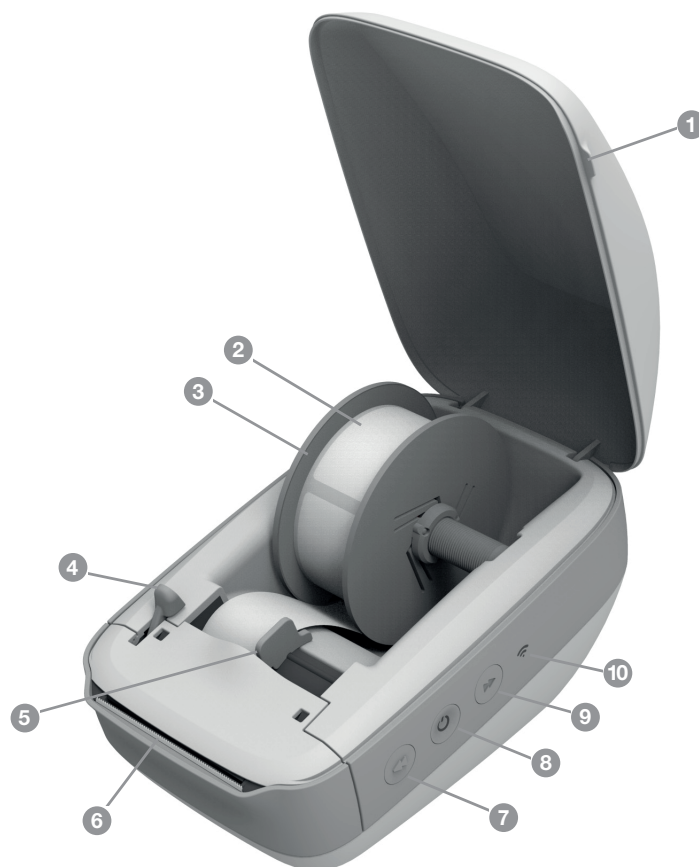

1 Páčka krytu

2 Role štítků

3 Cívka na role štítků

4 Uvolňovač štítků

5 Vodítko štítků

6 Výstupní štěrbina štítků
a odtrhovací lišta

7 Tlačítko na posunutí štítku

8 Zapnutí a vypnutí štítkovače

9 Tlačítko na zpětný posun štítku

10 Kontrolka připojení wifi

Right side view



Back view



- | | |
|-----------------------------------|---------------------------------|
| 1 Tlačítko na posunutí štítku | 5 Připojení k síti |
| 2 Zapnutí a vypnutí štítkovače | 6 Připojení USB |
| 3 Tlačítko na zpětný posun štítku | 7 Resetovat |
| 4 Kontrolka připojení wifi | 8 Chráněné nastavení wifi - WPS |

Power

Tlačítko  zapíná a vypíná tiskárnu. Po pěti minutách, kdy tiskárnu nepoužíváte se automaticky spustí úsporný režim a rozsvítí se světýlko.
Více informací na str. 22

Tlačítko na posunutí štítku

Tlačítko  posouvá štítek dopředu
Tlačítko  posouvá štítek dozadu a používá se při vyndávání z tiskárny a měnění role.

Připojení k wifi

Světýlko svítí, když je tiskárna připojena k wifi. Více informací na str. 22

Tlačítko WPS

Používá se pro připojení tiskárny k Vašemu modemu. Během dvou minut zmáčkněte tlačítko WPS na modemu a na tiskárně. Více informací o připojení tiskárny přes WPS na str. 12

Informaci, zda Váš modem podporuje WPS, najdete v dokumentaci k modemu.

Tlačítko RESET

Když podržíte tlačítka RESET déle než pět vteřin, vrátí se tiskárna do továrního nastavení. Tím vymažete veškerá nastavení, která jste předtím zadali.

Krátké zmáčknutí (1-5 sekund) Restartuje tiskárnu bez vymazání nastavení.

Zmáčknutí delší (než 5 vteřin) Vymaže všechna nastavení tiskárny a vrátí tiskárnu do továrního nastavení. Tiskárna začne v režimu Access Point a otevře se automaticky pomoc rychlého nastavení, kdy se automaticky tiskárna připojí k Vašemu počítači.

Páčka na uvolnění štítku

Páčka uvolní tlak na štítku na přední straně tiskárny, takže je snadné štítek odebrat.

Zarovnávač štítků

Zarovnávač štítků je důležitý pro úzké štítky, jako jsou adresní nebo speciální štítky. Díky němu zůstávají štítky zarovnané u levého okraje zdířky se štítky, takže štítky procházejí správným způsobem..

Štítky

Dymo tiskárny LabelWriter používají moderní technologie termotisku tak, aby mohly tisknout na speciálně upravené, termoštítky. To znamená, že nemusíte kupovat tonery nebo inkoustové cartridge.



Záruka DYMO se nevztahuje na poškození tiskárny způsobené používáním jiných než originálních štítků DYMO. Protože DYMO tiskárny LabelWriter mají technologii termálního tisku, je třeba používat speciální štítky k tomuto termálnímu tisku určené. Termálně ošetřené štítky, které nejsou originál DYMO nejsou kompatibilní s tiskárnou a tisk na nich může být nekvalitní nebo můžou způsobit poškození tiskárny.

Jak dlouho vydrží štítky záleží na tom, jak štítky používáte. Papírové termoštítky vytištěné na tiskárně LabelWriter většinou vyblednou:

- pokud jsou dlouhou dobu vystavené přímému slunci, fluoreskujícímu světlu nebo nadměrnému horku.
- pokud jsou v kontaktu s plastifikátorem (například štítky na plastových pořadačích)

Pokud jsou štítky v originálním balení, jejich životnost je pro LabelWriter 18 měsíců. Pokud jsou štítky použity pro krátkodobou aplikaci (obálky, balíky, atd.), vyblednutí není problém. Pokud štítky používáte na pořadače, štítky časem postupně vyblednou. Štítek umístěný na okraji sešitu, který je vystaven na polici slunečnímu záření vybledne během několika měsíců.

Abyste prodloužili životnost štítků, skladujte je na chladném, suchém místě v černém pytli, do kterého jsou originálně zabalené.

Objednávky štítků

DYMO nabízí širokou řadu štítků pro tiskárnu LabelWriter, včetně štítkování obálek, balíků, pořadačů, médií, jmenovek a tak dále. Kompletní seznam najdete na webové stránce DYMO: www.dymo.com.

 Závazek DYMO se nevztahuje na poškození způsobené použitím jiných než originálních štítků DYMO. Protože DYMO tiskárny LabelWriter používají termotisk, je třeba používat speciální štítky k tomu určené. Termální ošetření štítku jiného než originál DYMO může způsobit špatný tisk, popřípadě poškození tiskárny.

Systémové požadavky

Tiskárna LabelWriter Wireless vyžaduje následující verze:

- Windows® 7 nebo novější
- OS X® 10.11 nebo novější
- iOS® 9 nebo novější
- Android® 5 nebo novější

Tvorba a tisk štítků

Existuje několik možností, jak vytvořit a vytisknout štítky:

- DYMO Label software
- DYMO Stamps (jen USA)
- DYMO Connect

DYMO Label Software

Vaše tiskárna funguje snadno se softwarem DYMO Label a můžete snadno tisknout štítky přímo díky QuickPrint a z Microsoft Word, Excel, Outlook. Ten se Vám nainstaluje automaticky, pokud máte aplikaci v počítači. Podívejte se do manuálu, více informací najdete na str. 13.

Mobilní aplikace DYMO Connect

S tiskárnou můžete tvořit a tisknout štítky díky mobilní aplikaci DYMO Connect, kterou můžete stáhnout na Apple App store nebo Google Play store. Tisk štítků z mobilního zařízení na str. 14

Informace pro vývojáře

DYMO poskytuje nejúčinnější informace pro ty, kteří chtějí vyvíjet výrobky, které fungují s tiskárnami LabelWriter a softwarem DYMO Label. Zde najdete poznámky pro ty, kteří vyvíjejí výrobky, které fungují s tiskárnami LabelWriter.

- Pamatujte, že tiskárny LabelWriter jsou standardní tiskárny. Tisk není jiný než z jakékoli jiné laserové nebo inkoustové tiskárny, pouze stránky jsou menší.
- V případě, že chcete automatický tisk a chcete s využitím tisku ze softwaru DYMO Label, více informací najdete na support.dymo.com. Vývojáři se mohou přihlásit na blog developer.dymo.com

Začínáme

Sledujte instrukce v této části pro nastavení tisku na tiskárně z Vašeho počítače.

Na začátku musíte:

- 1 zapojit do sítě
- 2 vložit roli se štítky
- 3 připojit tiskárnu k wifi
- 4 nainstalovat software pro tisk štítků
- 5 připojit tiskárnu k softwaru buď z počítače nebo mobilního zařízení.

Informace ohledně bedrátového připojení tiskárny na straně 15

Zapojení do sítě

Různé modely tiskáren mají různé požadavky na připojení do sítě.



Ujistěte se, že síťový adaptér byl součástí dodávky tiskárny. Podívejte se na technické specifikace na str. 29

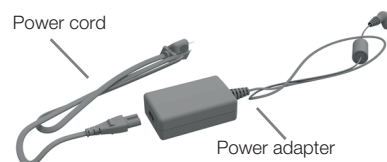

Zapojení do sítě

- 1 Připojte kabel do adaptéru a adaptér připojte k tiskárně.
- 2 Adaptér připojte do sítě.
- 3 Zmáčkněte  tlačítko Zapnout na straně tiskárny.

Rozsvítí se kontrolka síťového připojení a připojení k wifi.

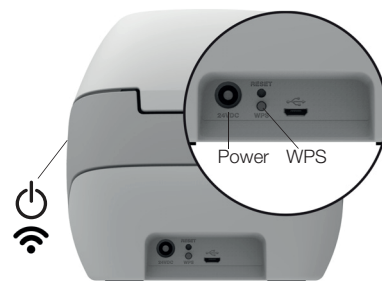

Vložte roli se štítky

Každá role se štítky je v černém plastovém obalu. Vždy štítky v tomto obalu ponechte během skladování.

Důležité!

Aby štítky byly řádně potištěné, je potřeba dávat pozor na správné založení role se štítky do tiskárny:

- Ujistěte se, že je tiskárna zapojená do sítě.
- Role se štítky musí být správně vložena do tiskárny, nesmí tam být mezera.
- Role se štítky musí být umístěna vlevo u levého okraje štěrbin, kde vyjíždí štítek.

Vložení role se štítky

- 1 Když je tiskárna zapnutá, zmáčkněte tlačítko zpětného chodu a odstraňte ochranné štítky, které chránily tiskárnu při dodání.
- 2 Otevřete vrchní kryt a odstraňte obaly z vnitřní strany.
- 3 Vyjměte cívku z krytu a oddělte ji od vřetena.
- 4 Držte vřeteno cívky v levé ruce a roli se štítky na ni umístěte tak, aby štítky byly dole a na levém okraji bez mezery.
- 5 Posuňte špulku napravo a zmáčkněte pro straně role se štítky tak, aby nezůstala žádná mezera mezi rolí a cívkou.
Pro správný tisk na štítky je třeba zajistit, aby cívka byla bez mezery pevně umístěna mezi oběma stranama.
- 6 Vložte cívku na roli se štítky do štěrbiny krytu tiskárny a nechte část štítků odmotaných z role.
- 7 Levou část štítků s levou částí štěrbiny vyrovnejte a vložte štítky do štěrbiny. Tiskárna automaticky posune štítky a zastaví se u prvního.
Pokud tiskárna automaticky neposune štítky, ujistěte se, že první štítek je plně zasunutý a poté zmáčkněte tlačítko k posunu štítků dopředu na straně tiskárny.
Pokud první štítek na roli není celý, posuňte jej a tiskárna ho vyjede.
- 8 Posuňte cívku se štítky doleva tak, aby se vyrovnala s pravým okrajem. Zkontrolujte, zda štítek není v cívce zachycený.
- 9 Opatrně zavřete kryt.

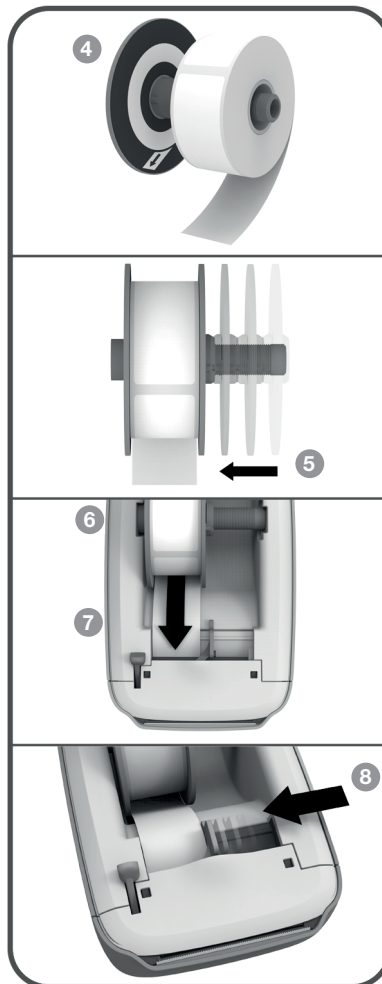

Připojení tiskárny k wifi

Zjistěte způsob připojení Vaší tiskárny k wifi. Informaci o preferovaném způsobu připojení najdete v manuálu k modemu.

Tiskárnu můžete k wifi připojit rychle několika způsoby:

- přes tlačítko WPS
- přes pomoc rychlého nastavení na webové konfiguraci k tiskárně LabelWriter.

Pro složitější konfigurace najdete informace na str. 15 Konfigurace síťového připojení tiskárny LabelWriter.

Připojení tiskárny přes WPS

Pokud máte na modemu WPS, můžete rychle a bezpečně tiskárnu připojit bez zadání uživatelského jména a hesla. Informaci, zda má Váš modem WPS najdete v manuálu.

Použití tlačítka WPS

- 1 Zmáčkněte tlačítko WPS vzadu na tiskárně. Kontrolka připojení k wifi na straně tiskárny začne svítit.
- 2 Zmáčkněte tlačítko WPS na modemu během dvou minut.

Když se tiskárna úspěšně připojí k Vaší síti, kontrolka připojení je zapnutá, ale nesvítí.

Pokud se připojujete přes heslo, informace o připojení najdete na str. 17.

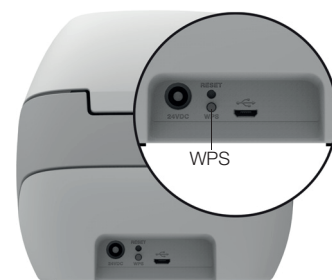

Připojení tiskárny přes pomoc rychlého nastavení

Ujistěte se, že máte heslo nebo informace pro připojení tiskárny k síti. Pokud si nejste jisti, kontaktujte Vašeho administrátora.

Pro připojení k firemní síti kontaktujte Vašeho firemního administrátora, který Vám pomůže.

Využití pomoci rychlého nastavení

- 1 Poté, co jste tiskárnu zapnuli na pár sekund, na počítači se připojte k síti nazvané **DYMOLOWWxxxxxx**. Toto označení tiskárny najdete na spodní straně tiskárny. Váš počítač se připojí k Vaší síti a umožní tak připojení k wifi pro tiskárnu.
- 2 Na webovém prohlížeči zadejte následující URL: **http://192.168.58.1**
Webová konfigurace se otevře v prohlížeči při přihlášení.

- 3 Přihlášení k webové konfiguraci:
 - Uživatelské jméno: **admin**
 - Heslo: **admin**
- 4 Následujte pokynů pomoci připojení tiskárny k Vaší síti.
 - **Název tiskárny** - možnost změnit název výchozí tiskárny na tiskárnu ve Vaší síti.
 - **Způsob připojení** - je doporučeno DHCP. Pokud si vyberete statické připojení, je třeba zadat všechny podrobnosti sítě pro konfiguraci tiskárny pro síť.
 - **Wifi připojení** - klikněte na Connect/Připojit u wifi sítě, ke které se chcete připojit. Více informací najdete na str. 16 .
Pokud je tiskárna úspěšně připojena k síti, svítí příslušná kontrolka síťového připojení na boku tiskárny.
- 5 Zapište si IP adresu pro tiskárnu tak, abyste byli schopni zadat webovou konfiguraci i příště.

Jakmile je tiskárna připojena k síti, připojení Vašeho počítače k wifi se zruší a Váš počítač by se měl automaticky znovu připojit k síti. Pokud máte problémy s připojením, zkontrolujte, zda se Váš počítač znovu připojí k wifi. Více informací najdete na str. 23.

Tisk štítků

Můžete vytvořit a tisknout štítky z počítače díky softwaru DYMO ve Vašem počítači nebo aplikaci DYMO Connect na mobilním zařízení.



Tisk štítků z počítače

- 1 Pro tisk štítků z počítače je třeba nainstalovat DYMO Label software z webové stránky support.dymo.com
- 2 Pro použití DYMO Label software je třeba udělat následující kroky:
 - pokud se jedná o instalaci první tiskárny DYMO, klikněte na YES/ANO pro připojení tiskárny k wifi.
 - pokud již máte tiskárnu DYMO připojenou, vyberte Add Network Printer/ Přidejte tiskárnu v menu File.
- 3 Následujte pokyny z Add Network Printer/ Přidejte tiskárnu.

Tiskárna s připojením k wifi je nyní vybraná v softwaru DYMO Label.



Tisk štítků z mobilního zařízení

Štítky můžete tvořit a tisknout v tiskárně LabelWriter z mobilního zařízení díky aplikaci DYMO Connect, která je k dispozici ke stažení na Apple Store nebo na Google Play.

Tisk z mobilního zařízení

- 1 Z App store na Vašem mobilním zařízení si vyhledejte DYMO Connect nebo použijte příslušný QR kód:



- 2 Instalujte software DYMO Connect
- 3 Otevřete software a vyberte tiskárnu LabelWriter.

Pokud máte problémy s připojením k tiskárně, na str. 23 najdete instrukce.

Připojení tiskárny přes USB kabel

Pokud nechcete připojit tiskárnu k síti, můžete ji připojit přímo k počítači přes USB kabel. Použijte k tomu pouze USB kabel DYMO s číslem 1997364 z balení.



Nepřipojujte tiskárnu k počítači, dokud není instalace softwaru dokončena.

Pro připojení tiskárny přímo z počítače:

- 1 Nainstalujte nejnovější verzi software DYMO Label na webové stránce support.dymo.com
- 2 Na konci instalace, připojte tiskárnu k Vašemu počítači.
 - připojte kabel USB do portu USB na zadní straně tiskárny.
 - zapojte druhou část kabelu do USB portu na počítači.
- 3 Zapněte software DYMO Label.
- 4 Vyberte tiskárnu **DYMO LabelWriter Wireless**.

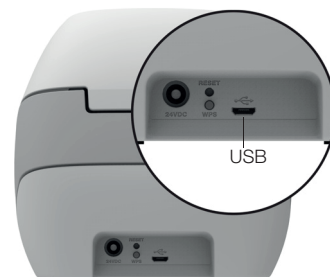

Konfigurace tiskárny LabelWriter

Na tiskárně LabelWriter je možnost konfigurace na webu, která dovolí konfiguraci tiskárny na síti a sleduje stav tiskárny.

Doporučené prohlížeče

Pro nejlepší výsledky použijte nejnovější verzi těchto prohlížečů pro webovou konfiguraci LabelWriter:

- Internet Explorer verze 10 nebo novější
- Chrome verze 35 nebo novější
- Firefox verze 36 nebo novější
- Safari verze 10 nebo novější
- Opera verze 20 nebo novější

Přístup k možnosti webového nastavení

Jakmile je tiskárna připojena k Vaší síti, můžete se připojit přes IP adresu na Vaší síti. Pokud jste zatím nenastavovali tiskárnu na síti, více informací najdete na str. 12.

Začněte s možností webového nastavení

- 1 Ve Vašem prohlížeči vložte URL během nastavení. Pokud je to poprvé, výchozí nastavení URL je: **http://192.168.58.1**
- 2 Přihlaste se k možnosti konfigurace na síti:
 - uživatelské jméno: **admin**
 - heslo: **admin** nebo heslo, které jste si nastavili.

Stav tiskárny se objeví s informací o připojení k wifi.

Stav tiskárny se objeví s informací o připojení k wifi.

Stav tiskárny se objeví s informací o připojení k wifi.

- díky pomoci rychlého nastavení se připojit k síti wifi
- podívat se na stav tiskárny
- změnit název tiskárny
- vybrat nové připojení k wifi
- nastavit bod přístupu tiskárny
- nastavit statické připojení k wifi
- změnit heslo
- změnit jazyk
- nastavit časový limit
- restartovat tiskárnu

Jak spustit pomoc rychlého nastavení

Když se poprvé připojíte k tiskárně LabelWriter, pomoc rychlého nastavení Vás provede celým procesem. Můžete kdykoli znovu spustit pomoc rychlého nastavení v menu a připojit se k jiné síti.

Tuto možnost můžete také přeskočit a nastavit si tiskárnu manuálně z menu. Více na Připojení k síti wifi.

Připojení k síti wifi

Pomoc webového nastavení Vám umožní více možností připojení tiskárny k síti wifi, jako například přístup ke skryté síti nebo pokročilejší nastavení.

Metody bezpečného připojení jsou:

- Open
- WEP
- WPA/WPA2 - Personal Mixed
- WPA2 - Personal
- WPA/WPA2 - Enterprise Mixed
- WPA2 - Enterprise



Certifikáty X.509 ve formátu PEM a DER jsou podporovány. Certifikáty PFX musí být převedeny do PEM/DER.

Informace v této sekci jsou na základě předpokladu, že znáte jméno sítě a další podrobnosti. Pokud tyto informace nemáte k dispozici, kontaktujte Vašeho správce sítě.

Připojení tiskárny k wifi

- 1 Přihlaste se k pomoci nastavení. více informací na str. 15
- 2 V menu klikněte na Připojení wifi

- 3 Klikněte na Connect/ připojit vedle názvu sítě, ke které se chcete připojit. Pokud tam Vaše síť není, zadejte její název ručně.
- 4 Zadejte požadované informace a klikněte na Connect/ připojit.

Ruční nastavení skryté sítě

- 1 Přihlaste se k pomoci webového nastavení, více informací na str. 15.
- 2 V menu klikněte na Připojení wifi.
- 3 Klikněte na Add network/ Přidat síť.
- 4 Zadejte detaily sítě a klikněte na Connect/ připojit.

Získání hesla k WPS

Některé modemy podporují WPS, ale vyžadují heslo.

Pro připojení k WPS

- 1 Přihlaste se k pomoci webového nastavení, více informací najdete na str. 15.
- 2 Na menu klikněte na WPS.
- 3 Klikněte na Get pincode/Získat heslo. Objeví se osmimístné číslo, rozsvítí se připojení k wifi a během odpočítávání dvou minut se musíte připojit k Vašemu modemu.
- 4 Zadejte heslo do nastavení modemu během času určeného k připojení. V manuálu k modemu se podívejte, kam se heslo zadává.

Získání přístupu tiskárny

Tiskárna LabelWriter může být přístupovým bodem, neboli hotspotem, který umožňuje přímé připojení mezi tiskárnou a počítačem. V tomto přístupovém režimu se můžete připojit k wifi a tisknout z tiskárny přes počítač bez připojení k wifi.

Připojení tiskárny je v tom případě zapnuté. Pokud se připojíte k wifi přímo, přístupový bod se vypne. Zapínání a vypínání přístupového bodu si můžete nastavit sami v softwaru DYMO Label přes LabelWriter Wireless Advanced Options.

Zapnutí přístupového bodu tiskárny

- 1 Připojte tiskárnu k počítači přes USB kabel.
- 2 Ze softwaru DYMO Label vyberte možnost LabelWriter Wireless printer pro tuto tiskárnu.

- 3 Klikněte na ikonku  vedle tiskárny. Otevře se dialogové okno s pokročilými možnostmi pro LabelWriter:

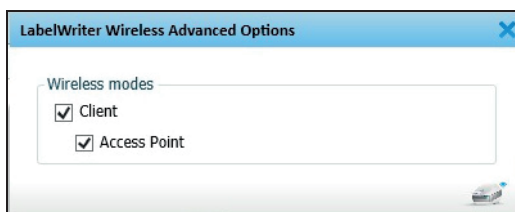

- 4 Vyberte přístupový bod a klikněte na X pro uzavření dialogového okna. Tiskárna je nyní v režimu přístupového bodu a můžete se k ní připojit přes wifi z Vašeho počítače.

Jak nastavit přístupový bod tiskárny

- 1 Připojete se k síti nazvané **DYMOLWWxxxxxx**. Toto označení tiskárny najdete na spodní straně tiskárny. Toto označení se může změnit během původního nastavení.
Váš počítač přerušil připojení k wifi a připojil se přes wifi k tiskárně.
- 2 V internetovém prohlížeči zadejte URL: <http://192.168.58.1> nebo url z původního nastavení.
Webové nastavení se otevře v prohlížeči na stránce s přihlášením.
- 3 Přihlaste se k webovému nastavení LabelWriter za pomoci:
 - uživatelského jména: **admin**
 - hesla: **admin** (nebo Vašeho hesla)
- 4 V menu klikněte na IP Configuration>Access Point.
Objeví se stránka Access Point.

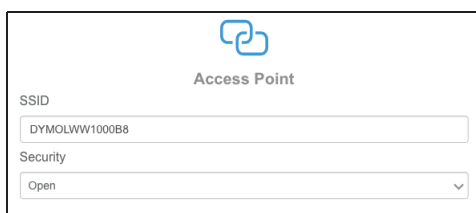

- 5 Vyberte bezpečnou metodu, zadejte autentizační podrobnosti a klikněte na **Save/Uložit**.
Pokud jste připojeni k tiskárně přes přístupový bod, ztratíte spojení.

 Konfigurací přístupového bodu nezapnete přístupový bod. To můžete udělat pouze přes Label Software DYMO.

Připojení tiskárny k jiné síti

Pokud máte tiskárnu v novém prostředí s jiným wifi připojením, budete potřebovat připojit tiskárnu k této nové síti. Udělat to můžete různým způsobem:

- použitím tlačítka WPS. Podívejte se na str. 12 jak připojit tiskárnu pomocí WPS.
- přenastavením tiskárny na původní tovární nastavení zmáčknutím tlačítka RESET na zadní straně tiskárny a poté použitím pomoci rychlého nastavení.

Viz str. 12 o připojení tiskárny na pomoci rychlého nastavení.

- Z Vašeho počítače připojení k tiskárně v režimu přístupového bodu za použití internetového nastavení na tiskárně. Viz instrukce dole.



K nové wifi síti je třeba se připojit pokaždé, když jste s tiskárnou v novém prostředí. Tiskárna si nepamatuje wifi připojení z minulosti.

Použití internetového nastavení pro novou síť

- 1 Jste s tiskárnou v novém prostředí.
- 2 Pokud ještě není zapnutý, zapněte přístupový bod tiskárny. Více informací najdete na str. 17 Získání přístupového bodu tiskárny.
- 3 Připojte se k síti wifi nazvané **DYMOLWWxxxxxx** (nebo název předchozího připojení k tiskárně)
- 4 V internetovém prohlížeči otevřete internetové nastavení **http://192.168.58.1**
 - uživatelské jméno: **admin**
 - heslo: **admin** (nebo jiné heslo, které používáte)
- 5 Vyberte z menu wifi připojení.
- 6 Vyberte síť, ke které se chcete připojit s tiskárnou a zmáčkněte **Connect/ připojit**.

Tiskárna je připojená k nové síti.

Změna nastavení

Dá se změnit několik internetových nastavení tiskárny LabelWriter. Můžete změnit heslo, přejmenovat tiskárnu, změnit jazyk nebo změnit časový limit.

Změna hesla

Z bezpečnostních důvodů Vám doporučujeme změnu hesla při přístupu k internetovému nastavení tiskárny LabelWriter. Změnit uživatelské jméno nemůžete.

Změna hesla

- 1 Přihlaste se k internetovému nastavení. Více informací najdete na str. 15
Přístup k internetovému nastavení.
- 2 Z menu vyberte **heslo**.
- 3 Vložte nové heslo a klikněte na **Save/ uložit**.



Pokud zapomenete heslo, budete muset tiskárnu přepnout na tovární nastavení za použití hesla, které jste dostali při doručení tiskárny. Více informací najdete na str. 27 Nastavení tiskárny do továrního nastavení.

Přejmenování tiskárny

Pokud v síti používáte několik tiskáren, bude pro vás výhodné přejmenovat tiskárnu podle Vašich potřeb.

Název tiskárny můžete vytvořit ze 4 - 32 alfanumerických možností bez mezer.

Přejmenování tiskárny

- 1 Přihlaste se k internetovému nastavení. Více informací najdete na str. 15
Přístup k internetovému nastavení.
- 2 Z menu vyberte **název tiskárny**.
- 3 Zadejte nový název tiskárny a klikněte na **Save/ uložit**.

Změna jazyka

Původní jazyk pro internetové nastavení je angličtina. Pokud uděláte změnu, zůstane uložena i pro příští přihlášení.

Změnit jazyk

- 1 Přihlaste se k internetovému nastavení. Více informací najdete na str. 15
Přístup k internetovému nastavení.
- 2 Z menu vyberte **More>Language**
- 3 Vyberte požadovaný jazyk a klikněte na **Save/ uložit**.

Změna časového limitu

Část internetového nastavení končí po 15 minutách, kdy jste neaktivní a Vy se budete muset přihlásit znovu. Můžete změnit tento časový limit, ale nemělo by to být méně než 10 minut.

Přejmenování tiskárny

- 1 Přihlaste se na internetové nastavení. Více informací najdete na str. 15
Přístup k internetovému nastavení
- 2 Z menu si vyberte **More>Timeout**.
- 3 Vyberte a klikněte na **Save/Uložit**.

Péče o tiskárnu

Tiskárna Label/Writer je navržena tak, aby Vám bez problémů dlouho sloužila bez velkých nároků na údržbu, pokud se o ni budete starat doporučeným způsobem a následovat instrukcí ohledně nastavení na str. 10 Začínáme. Péče o tiskárnu je popsána v následujících odstavcích.

Aby fungovala správně, je třeba ji čas od času vyčistit. Otírejte prach z vnější části tiskárny tak, aby se nedostal dovnitř. Také je dobré čas od času vyčistit i vnitřní část tiskárny, kde je páska, za pomoci čistící karty LabelWriter

(k dispozici na www.dymo.com)

Vaši tiskárnu LabelWriter snadno očistíte:

- hadříkem, který nepouští
- naředěným čisticím prostředkem na nádobí nebo na sklo, který neobsahuje amoniak.
- malým měkkým kartáčkem, např. zubní nebo dětský kartáček
- čistící kartou LabelWriter pro vyčištění hlavy tiskárny
Čistící kartu koupíte na www.dymo.com

Při čištění vnější a vnitřní strany tiskárny:

- 1 odstraňte roli se štítky
- 2 vypněte tiskárnu a odpojte ji z elektriky
- 3 použijte hadřík, který nepouští, na očištění vnější i vnitřní strany tiskárny
- 4 odstraňte čisticím prostředkem špínu a nečistoty
- 5 zvedněte vrchní část tiskárny
- 6 použijte malý měkký kartáček nebo štětičku pro odstranění prachu z papíru uvnitř tiskárny
- 7 připojte tiskárnu do elektriky a zapněte ji
- 8 pokud máte čistící kartu LabelWriter, následujte instrukce ohledně čištění, pokud ji nemáte, můžete si ji pořídit na www.dymo.com
- 9 vložte znovu roli se štítky a opatrně zavřete vrchní část tiskárny.

Zákaznická podpora

Vaše tiskárna LabelWriter by Vám měla sloužit bez problémů pouze s malou údržbou. Pokud ale přesto narazíte na problém, můžete ho vyřešit díky návodu na této stránce. Pokud by Vám návod zde nestačil, obraťte se na naši zákaznickou linku DYMO na www.dymo.com

Zde naleznete informace, jak řešit některé problémy s Vaší tiskárnou LabelWriter.

- **Kontrolka připojení k wifi**
- **Kontrolka připojení k elektrické síti**
- **Záležitosti spojené s bezdrátovým připojením**
- **Záležitosti spojené s tiskem**
- **Přenastavení tiskárny do továrního nastavení**
- **Získání zákaznické podpory**

Kontrolka připojení k wifi

Na tiskárně LabelWriter je kontrolka připojení k síti

Kontrolka	Popis
Vypnuto	Wifi připojení není k dispozici nebo je počítač v režimu spánku. Nevztahuje se k režimu přístupového bodu
svítí	Připojeno k wifi. Netyká se režimu přístupového bodu
pomalů bliká	Pokouší se připojit k síti wifi
září	Pokouší se připojit přes WPS (dvě minuty)
rychle bliká	chyba. Podívejte se na Problémy s wifi připojením na str. 23

Kontrolka připojení k elektrické síti

Tato kontrolka je vizuální kontrolou připojení

Kontrolka	Popis
Vypnuto	Bez připojení k elektrické síti
Svítí	Elektrika je zapnutá a tiskárna je připravená
Září	Elektrika je zapnutá a tiskárna je připravená
Rychle bliká	Stala se chyba. Buď chybí štitky kvůli nějaké chybě. Podívejte se, co by mohlo být příčinou.

Problémy s připojením k wifi

Následující řešení jsou pro běžné otázky spojené s Vaší tiskárnou a její připojení k wifi.

Obecné instrukce ohledně připojení k wifi

Pokud se objevuje nějaký problém s připojením k wifi, vždy zkontrolujte následující:

- ujistěte se, že tiskárna je zapnutá.
- ujistěte se, že je zapnutý modem a síť wifi zapnutá
- ujistěte se, že tiskárna je připojená ke stejné wifi jako Váš počítač nebo mobil
- restartujte mobil
- ujistěte se, že tiskárna není připojená k jiné než domácí síti, protože to by znamenalo omezená omezení, která způsobují problém.
- dejte tiskárnu blíž k modemu. Tiskárna funguje lépe, když je mezi ní a modemem co nejméně překážek. Čím blíže je tedy modemu, tím lépe.
- ujistěte se, že žádný nainstalovaný program jako např. firewall neblokuje správnou komunikaci mezi tiskárnou a počítačem.
- ujistěte se, že nejste připojené k VPN.

Tiskárna není na seznamu wifi připojení

- ujistěte se, že je tiskárna zapnutá
- ujistěte se, že nejste připojeni v VPN
- vypněte a znovu zapněte wifi, aby se znovu načel seznam na počítači nebo na mobilu

Pokud se nemůžete připojit k internetovému nastavení na tiskárně

Zkontrolujte IP adresu tiskárny. Může se stát, že došlo k nějaké změně, když byla tiskárna delší dobu vypnutá. Adresa IP se načte při dalším připojení do elektrické sítě a objeví se na seznamu DHCP. Podívejte se na dokumentaci k Vašemu modemu pro více informací.



Někde se budete moci připojit k tiskárně přes mDNS:
<http://DYMOLWWxxxxxx.local>

Jak připojit tiskárnu k jiné síti wifi

Nejjednodušší způsob jak připojit tiskárnu k jiné wifi, je nastavit na ní tovární nastavení a spustit Pomoc rychlého nastavení/Quick Setup Wizard. Všechna původní nastavení včetně jazyka, hesla, vypršení času, atd. se ztratí. Viz str. 27 Nastavení tiskárny do továrního nastavení. Pokud nechcete ztratit svoje nastavení, postupujte podle instrukcí na str. 18 kapitola Připojení tiskárny k jiné síti.

Tiskárna nezobrazuje připojení k aplikaci DYMO Connect

Po době nečinnosti se může připojení mezi tiskárnou a mobilní zařízení ztratit. Budete se muset znovu připojit k Vaší tiskárně přes DYMO Connect.

Pokud se stále nemůžete připojit k tiskárně, zkontrolujte následující:

- zda jste připojeni ke správné tiskárně
- zavřete aplikaci DYMO Connect a restartujte
- zapněte a vypněte režim Letadlo
- restartujte mobilní zařízení

Tiskárna se nezobrazuje v DYMO Connect

Vaše tiskárna se neobjevuje na stránce v DYMO Connect

Pokud se Vaše tiskárna neobjevuje na stránce v DYMO Connect:

- zavřete aplikace DYMO Connect a restartujte ji
- ujistěte se, že nejste na veřejné síti nebo síti pro hosty.

Nemůžete se připojit k vybrané tiskárně v softwaru DYMO Label

- Ujistěte se, že Vaše tiskárna i Váš počítač jsou připojeni k stejné síti wifi
- Ujistěte se, že tiskárna je zapnutá a připravená tisknout
- Přidejte tiskárnu v softwaru DYMO Label z File- Add Network Printer a poté restartujte software DYMO Label

Řešení problémů

oto jsou řešení některých problémů, se kterými se můžete setkat, pokud používáte tiskárnu.

Kontrolka připojení k elektrické síti bliká

Pokud bliká kontrolka připojení k elektrické síti, důvod by mohl být následující:

Problém	Řešení
Došly štítky	Došla role se štítky nebo v tiskárně role není. Vždy používejte originální štítky DYMO.
Přehřátá tiskárna	Vypněte tiskárnu a čekejte 3-5 minut předtím, než tiskárnu opět zapnete.
Systémová chyba	Tiskárnu vypněte a poté opět zapněte. Pokud jste tím problém nevyřešili a světlo stále bliká, kontaktujte Zákaznickou podporu.

Zaseknutí pásky v tiskárně

Postup pro vyndání zaseknuté pásky

- 1 Odtrhněte pásku, která už prošla tiskárnou.
- 2 Použijte páčku pro uvolnění pásky a vytáhněte pásku.

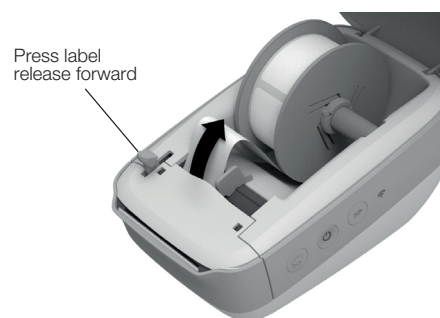

Špatná kvalita tisku

Špatná kvalita tisku je obvykle způsobena:

- stará role se štítky
- nemáte originální štítky DYMO
- štítky nemají ochranu pro termální tisk
- špinavá hlava tiskárny

Nejprve se ujistěte, že v tiskárně jsou originální štítky DYMO. Jiné než originální štítky DYMO nepoužívejte. Je třeba, aby štítky měla ochranu pro termální tisk, které originální štítky DYMO mají. Problémem mohou být také mezery mezi štítky, které jsou u jiných štítků než u originálních DYMO štítků rozdílné.

Pokud Vám tisk na štítcích vybledne nebo Vám vznikají bílé skvrny nebo světlé a tmavé tečky na tištěné ploše, používáte pravděpodobně špatné štítky. Vezměte si nové.

Pokud je problém vyřešen, byly ty první špatné.

Pokud tomu tak není, je třeba vyčistit hlavu tiskárny. Podívejte se na str. 21 Péče o Vaši tiskárnu na další informace, jak čistit tiskárnu pomocí čistící karty.

Štítky se správně nenavíjejí

Pokud se Vám štítky správně nenavíjejí, zkontrolujte následující:

- Zda jsou správně zastrčené a správně zarovnané po levé straně. Podívejte se na str. 10 na Zakládání štítků.
- Ujistěte se, že používáte originální štítky DYMO. Mezery mezi štítky od jiného výrobce jsou jiné a mohou způsobovat problémy na tiskárnách DYMO. Pokud tomu tak je, štítky se správně nenavíjejí. Pokud nemáte originální štítky DYMO, nemáte nárok na záruku.

Tiskárna netiskne nebo přestane tisknout

Pokud tiskárna netiskne nebo přestane tisknout během tisku, může to být z následujících důvodů:

- 1 Ujistěte se, že je tiskárna zapojena do elektrické sítě a nebyla vypojena. Pokud světýlko na straně tiskárny nesvítí, ujistěte se, že je kabel správně zapojen do zásuvky a do tiskárny jde elektrický proud. Abyste se ujistili, že zásuvka funguje, zapojte do ní nějaký jiný spotřebič. Ujistěte se, že používáte originální adaptér a kabel, který jste s tiskárnou dostali. Kabely od starších typů tiskáren nemusí být kompatibilní s tiskárnou LabelWriter Wireless.
- 2 Ujistěte se, že navíjení štítků probíhá správně stisknutím klávesy << zatímco je tiskárna zapnutá. Pokud se štítky zaseknou, začne blikat světlo, podívejte se na str. 25 jak odstranit zaseknutou pásku.
- 3 Ujistěte se, že USB kabel je zezadu tiskárny správně zastrčený. Zkontrolujte připojení k počítači. Podívejte se na instrukce z Průvodce rychlého zapojení a zkontrolujte, zda je kabel zapojený správně.
- 4 Zkontrolujte, zda máte správně nainstalovanou tiskárnu (Windows). Data do tiskárny jdou přímo přes software. Instalace se dělá automaticky při instalaci DYMO Label. Může dojít ke změně nebo vymazání omylem.
 - a Z Windows menu vyberte Tiskárny.
 - b Pravým tlačítkem myši vyberte Vlastnosti tiskárny.
 - c V okně Vlastnosti vyberte Vybrané tiskárny
 - d V okně Vybrané tiskárny vyberte Pokročilé.Objeví se okno Pokročilé. Pokud se v oknu neobjeví žádná chyba, tiskárna je nainstalovaná správně.

Provedení samokontroly

Pokud máte problém se špatnou kvalitou tisku nebo jiný problém, proveďte samokontrolu. Tato samokontrola potvrdí, zda jsou části tiskárny a celý mechanismus tiskárny v pracovní činnosti.

Jak provést samokontrolu

- 1 S rolí štítků v tiskárně, zmáčkněte a držte tlačítko << pro převinutí role se štítky alespoň 3 vteřiny.
Tiskárna začne tisknout vertikálně podél šířky tiskárny. Zkušební vzor se automaticky změní po každých 19 mm.
- 2 Jakmile začne samokontrola, pusťte tlačítko.
- 3 Pro zastavení samokontroly, zmáčkněte a pusťte tlačítko << pro převinutí role nebo hlavní vypínač.

Pokud problémy přetrvávají, kontaktujte naše zákaznické centrum.
Na str. 27 najdete kontakt.

Resetování tiskárny do továrního nastavení

Pokud chcete tiskárnu připojit k nové síti, nejjednodušší je resetovat ji do továrního nastavení. To vymaže předchozí nastavení, které jste nakonfigurovali předtím, jako je jméno tiskárny, heslo, jazyk, atd.

Jak resetovat tiskárnu do továrního nastavení

- 1 Ujistěte se, že je tiskárna připojena do elektrické sítě, pokud jste zmáčkli tlačítko, čekejte asi 30 vteřin, než se tiskárna nastartuje.
- 2 Použijte tento nekovový nástroj, zmáčkněte a držte s ním tlačítko RESET na zadní straně tiskárny nejméně pět vteřin.
- 3 Po pěti vteřinách, pusťte tlačítko RESET a začněte s resetováním tiskárny.

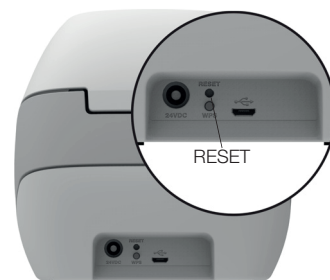

Po 30 vteřinách se tiskárna připojí k nové síti tak, jak je popsáno na str. 12 Připojení tiskárny k wifi síti.

Zákaznická podpora

Pokud máte problém s nastavením nebo s používáním tiskárny, přečtěte si pozorně tento návod, abyste se ujistili, že následujete všechny pokyny, které jsou zde uvedeny. Pokud i přesto nemůžete problém vyřešit, zavolejte pro pomoc a radu našemu oddělení Zákaznické podpory DYMO.

Další informace ohledně tiskárny LabelWriter získáte na našich webových stránkách www.dymo.com

Pokud nám chcete napsat, použijte odkaz na webových stránkách support.dymo.com

Vaše zpětná vazba

Vaše zpětná vazba je pro nás velmi důležitá, protože se stále snažíme vylepšovat nejen naše výrobky, ale také naše služby.

Prosím dejte nám vědět, pokud máte nějaké návrhy či připomínky ohledně našich manuálů. Uvedte vždy:

- jméno výrobku, číslo modelu a stránku v manuálu.
- krátce popište, který z pokynů Vám nebyl jasný, a pokud je potřeba detailnější vysvětlení, dejte nám vědět, kde.

Pokud máte další návrhy, co přidat do manuálu k obsluze, prosím dejte nám vědět.

E-mail nám můžete zaslat na adresu: **dymo.docfeedback@newellco.com**

Všechny uvedené kontakty se týkají zpětné vazby ohledně dokumentace. Pokud máte technickou otázku, kontaktujte naše oddělení Zákaznické podpory: support.dymo.com

Technické specifikace a informace ohledně ochrany životního prostředí

Tato kapitola obsahuje informace o tiskárně LabelWriter Wireless

Technické specifikace

	LabelWriter Wireless
Způsob tisku	Přímý termální
Rozlišení tisku	300 dpi (normální) 600 x 300 dpi (grafické)
Rychlost tisku (štítků/min pro adresní štítky v textovém režimu)	Až 71 čtyřřádkových štítků za minutu (tisk přes wifi může ovlivnit rychlost tisku štítků za minutu)
Maximální šířka tisku	2.25 in (56 mm)
Maximální šířka média	2.44 in (62 mm)
Rozhraní USB	USB 2.0 Vysokorychlostní tiskárna klasická
Typ USB konektoru	USB 2.0 Micro – Typ B
Rozhraní wifi	Wi-Fi (IEEE 802.11a/b/g/n) 2.4 GHz + 5 GHz Frekvenční pásma/ maximální radiová frekvence pro EU: 2400–2483.5 MHz / Méně než 10dBm; 5150–5350 MHz and 5470–5725 MHz / Méně než 15dBm
Rozměry (WHD)	5 in (127 mm) x 4.9 in (124 mm) x 7.95 in (202 mm)
Hmotnost	0,66 kg (tiskárna s navíjením)
Požadavky ohledně elektrické sítě	24 VDC 2.5 A
Adaptér do elektrické sítě	Model adaptéru DYS602-240250W od firmy Dongguan Dongsong Electronic Co., Ltd.
Hodinový výkon	1000 adresních štítků za hodinu
Regulační schválení	CE, FCC, IC, CB, GS, and RCM
Záruka	Dva roky s omezením

Specifikace wifi

Režim staniční

Síťový standard:	802.11a/b/g/n
Podporovaná pásma	2.4 GHz; 5 GHz
Kanálové rozpětí pásma	20 MHz

Režim přístupového bodu

Síťový standard:	802.11b/g/n
Podporovaná pásma	2.4 GHz
Kanálové rozpětí pásma	20 MHz

Certifikace tiskárny

Tato tiskárna získala následující certifikáty:

- CB
- GS
- CE
- FCC část 15
- ICES-003, RSS-210 a RSS-Gen
- RCM
- RoHS nařízení 2011/65/EU

EU DECLARATION OF CONFORMITY

Radio Equipment

Product: Label maker
 Type: LabelWriter Wireless

Manufacturer

Name: NWL Belgium Services b.v.b.a.
 Address: Industriepark-Noord 30, 9100 Sint-Niklaas, Belgium
 Country: Belgium

This declaration of conformity is issued under the sole responsibility of the manufacturer:

Object of the declaration:



The object of the declaration described above is in conformity with the following relevant Union harmonisation legislation(s):

Radio Equipment Directive (RED) 2014/53/EU

Product Name: Label maker
 Model No.: LabelWriter Wireless
 Adapter Model No.: DYS602-240250W

Conformity to the essential requirements of the legislation(s) have been demonstrated by using the following standards:

Health and Safety (Art. 3(1)(a)): EN 60950-1: 2006 + A11: 2009 + A1: 2010 + A12: 2011 + A2: 2013
 EN 62311: 2008

EMC (Art. 3(1)(b)): EN 55032:2015, EN 55024: 2010+A1: 2015, EN 61000-3-2: 2014, EN 61000-3-3: 2013
 Draft EN 301 489-1 V2.2.0 (2017-03), Draft EN 301 489-17 V3.2.0 (2017-03)

Spectrum (Art. 3(2)): EN 300 328 V2.1.1 (2016-11), EN 301 893 V2.1.1 (Clause 4.2.8 Receiver Blocking only), EN 301 893 V1.8.1 (2015-03)

Specific Requirements (art. 3.3 a-i)

Standards for other legislations

The notified body TUV Rheinland LGA Products GmbH, Nürnberg., 0197 performed an EU-type examination and issued the EU-type examination certificate: RT 60122127 0001.

The following accessories and components, including software, allow the object of the declaration described above to operate as intended and in conformity with this EU declaration of conformity:

Accessory Name	Manufacturer	Brand	Model Name
Adapter	Dongguan Dongsong Electronic Co., Ltd.	DYS	DYS602-240250W
AC power cable	Longwell Company	Longwell	PE8GVZ1B90A-028; PE8GVXLB90AA028

USB cable	Jia Tai Chen Electronics Co., Ltd		JTC-USB CABLE-001
<p>Signed for and on behalf of <u>NWL Belgium Services b.v.b.a.</u> Place and date of issue: <u>Sint-Niklaas, Belgium, 07-27-2017</u></p> <p>Signature: </p> <p>Name, function: <u>Benny Suy, Sr. Regulatory & Compliance Manager</u></p>			